ÚZEMNÍ PLÁN
PROSTŘEDNÍ BEČVA
S PRVKY REGULAČNÍHO PLÁNU

Č.V. 1-2 B KOORDINAČNÍ VÝKRES 1:5 000

ODŮVODNĚNÍ ZMĚNY Č. 2

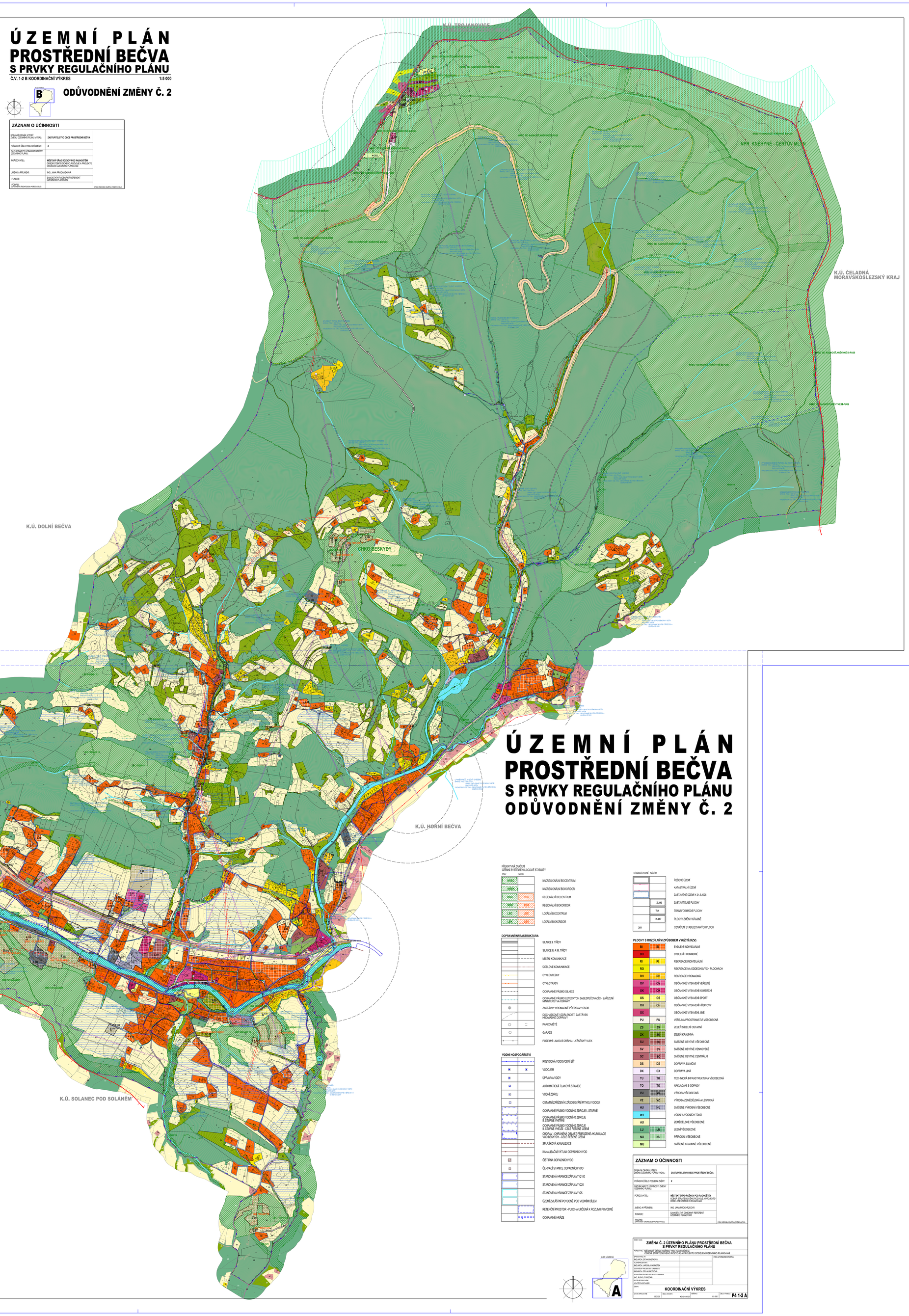

ZÁZNAM O ÚČINNOSTI

SPRÁVNÍ ORGÁN, KTERÝ ZMĚNU ÚZEMNÍHO PLÁNU VYDAL:	ZASTUPITELSTVO OBCE PROSTŘEDNÍ BEČVA
POŘADOVÉ ČÍSLO POSLEDNÍ ZMĚNY:	2
DATUM NABYTÍ ÚČINNOSTI ZMĚNY ÚZEMNÍHO PLÁNU:	
POŘIZOVATEL:	MĚSTSKÝ ÚŘAD ROŽNOV POD RADHOŠTĚM OBOR STRATEGICKÉHO ROZVOJE A PROJEKTŮ ODDĚLENÍ ÚZEMNÍHO PLÁNOVÁNÍ
JMÉNO A PŘÍJMENÍ:	ING. JANA PROCHÁZKOVÁ
FUNKCE:	SAMOSTATNÝ ODBORNÝ REFERENT ÚZEMNÍHO PLÁNOVÁNÍ
PODPIS: OPRÁVNĚNÁ OSOBA VÝKONU PŮSOBNOSTI OBCE	OTISK ÚŘEDNÍHO RAZÍTKA POŘIZOVATELE

ENERGETIKA, TELEKOMUNIKACE

- ELEKTRICKÉ VEDENÍ VN 22 kV
- KABEL ELEKTRICKÉHO VEDENÍ VN 22 kV
- KABEL ELEKTRICKÉHO VEDENÍ VN 22 kV - VÝHLED
- ELEKTRICKÁ STANICE (TRAFOSTANICE)
- OCHRANNÉ PÁSMO ELEKTRICKÉHO VEDENÍ VN 22 kV
- STL PLYNOVOD
- RR TRASA
- TELEKOMUNIKAČNÍ KABELY
- RADIOVÁ STANICE NA RR TRASE
- TELEFONNÍ ÚSTŘEDNA
- ZÁKLADNOVÁ STANICE

PŘÍRODA A KRAJINA

- CHRÁNĚNÁ KRAJINNÁ OBLAST BESKYDY - CELÉ ŘEŠENÉ ÚZEMÍ
- ZONACE CHKO BESKYDY - I. ZÓNA OCHRANY PŘÍRODY
- ZONACE CHKO BESKYDY - II. ZÓNA OCHRANY PŘÍRODY
- ZONACE CHKO BESKYDY - III. ZÓNA OCHRANY PŘÍRODY
- ZONACE CHKO BESKYDY - IV. ZÓNA OCHRANY PŘÍRODY
- NÁRODNÍ PŘÍRODNÍ REZERVACE KNĚHYNĚ - ČERTŮV MLÝN
- OCHRANNÉ PÁSMO NÁRODNÍ PŘÍRODNÍ REZERVACE
- NATURA 2000 - EVROPSKY VÝZNAMNÁ LOKALITA
- NATURA 2000 - PTAČÍ OBLAST
- PÁSMO 30 m OD OKRAJE LESA
- INTERAKČNÍ PRVEK PLOŠNÝ

OSTATNÍ JEVY

- CHRÁNĚNÉ LOŽISKOVÉ ÚZEMÍ
- NEVYHRAZENÍ EVIDOVANÉ LOŽISKO NEROSTNÝCH SUROVIN
- ÚZEMÍ EKOLOGICKÝCH RIZIK
- SVÁŽNÁ ÚZEMÍ AKTIVNÍ
- SVÁŽNÁ ÚZEMÍ OSTATNÍ
- NEMOVITÁ NÁRODNÍ KULTURNÍ PAMÁTKA
- OCHRANNÉ PÁSMO NEMOVITÉ NÁRODNÍ KULTURNÍ PAMÁTKY
- NEMOVITÁ KULTURNÍ PAMÁTKA
- ÚZEMÍ ARCHEOLOGICKÉHO ZÁJMU - CELÉ ŘEŠENÉ ÚZEMÍ
- KULTURNĚ HISTORICKÁ DOMINANTA
- OBJEKT POŽÁRNÍ OCHRANY
- OBJEKT CIVILNÍ OCHRANY
- POHLEDOVÝ HORIZONT NADREGIONÁLNÍHO VÝZNAMU
- POHLEDOVÝ HORIZONT
- PLOCHA PRO OCHRANU POHLEDOVÉHO HORIZONTU NADREGIONÁLNÍHO VÝZNAMU
- MĚSTA VYHLÁŠKY
- PLOCHA ODVODNĚNÁ

POZNÁMKA:
CELÉ K.Ú. PROSTŘEDNÍ BEČVA JE ZÁJMOVÝM ÚZEMÍM MINISTERSTVA OBRANY
Z HLEDISKA POVOLOVÁNÍ VÝJMEČNÝCH DRUHŮ STAVEB.

PŘEKRYVNÁ ZNAČENÍ
ÚZEMNÍ SYSTÉM EKOLOGICKÉ STABILITY

STAV	NÁVRH	
NR/BC		NADREGIONÁLNÍ BIOCENTRUM
NR/BK		NADREGIONÁLNÍ BIOKORIDOR
R/BC	R/BC	REGIONÁLNÍ BIOCENTRUM
R/BK	R/BK	REGIONÁLNÍ BIOKORIDOR
L/BC	L/BC	LOKÁLNÍ BIOCENTRUM
L/BK	L/BK	LOKÁLNÍ BIOKORIDOR

DOPRAVNÍ INFRASTRUKTURA

- SILNICE I. TŘÍDY
- SILNICE II. A III. TŘÍDY
- MÍSTNÍ KOMUNIKACE
- ÚČELOVÉ KOMUNIKACE
- CYKLOSTEZKY
- CYKLOTRASY
- OCHRANNÉ PÁSMO SILNICE
- OCHRANNÉ PÁSMO LETECKÝCH ZABEZPEČOVACÍCH ZAŘÍZENÍ MINISTERSTVA OBRANY
- ZASTÁVKY HROMADNÉ PŘEPRAVY OSOB
- DOCHÁZKOVÉ VZDÁLENOSTI ZASTÁVEK HROMADNÉ DOPRAVY
- PARKOVIŠTĚ
- GARÁŽE
- POZEMNÍ LANOVÁ DRÁHA - LYŽAŘSKÝ VLEK

VODNÍ HOSPODÁŘSTVÍ

- ROZVODNÁ VODOVODNÍ SÍŤ
- VODOJEM
- ÚPRAVNA VODY
- AUTOMATICKÁ TLAKOVÁ STANICE
- VODNÍ ZDROJ
- OSTATNÍ ZAŘÍZENÍ K ZÁSOBOVÁNÍ PITNOU VODOU
- OCHRANNÉ PÁSMO VODNÍHO ZDROJE I. STUPNĚ
- OCHRANNÉ PÁSMO VODNÍHO ZDROJE II. STUPNĚ VNITŘNÍ
- OCHRANNÉ PÁSMO VODNÍHO ZDROJE II. STUPNĚ VNĚJŠÍ - CELÉ ŘEŠENÉ ÚZEMÍ
- CHOPAV - CHRÁNĚNÁ OBLAST PŘIROZENÉ AKUMULACE VOD BESKYDY - CELÉ ŘEŠENÉ ÚZEMÍ
- SPLAŠKOVÁ KANALIZACE
- KANALIZAČNÍ VÝTLAK ODPADNÍCH VOD
- ČISTÍRNA ODPADNÍCH VOD
- ČERPACÍ STANICE ODPADNÍCH VOD
- STANOVENÁ HRANICE ZÁPLAVY Q100
- STANOVENÁ HRANICE ZÁPLAVY Q20
- STANOVENÁ HRANICE ZÁPLAVY Q5
- ÚZEMÍ ZVLÁŠTNÍ POVODNĚ POD VODNÍM DÍLEM
- RETENČNÍ PROSTOR - PLOCHA URČENÁ K ROZLIVU POVODNĚ
- OCHRANNÉ HRÁZE

STABILIZOVANÉ NÁVRH

- ŘEŠENÉ ÚZEMÍ
- KATASTRÁLNÍ ÚZEMÍ
- ZASTAVĚNÉ ÚZEMÍ K 21.5.2025
- Z.243 — ZASTAVITELNÉ PLOCHY
- T.9 — TRANSFORMAČNÍ PLOCHY
- K.247 — PLOCHY ZMĚN V KRAJINĚ
- 201 — OZNAČENÍ STABILIZOVANÝCH PLOCH

PLOCHY S ROZDÍLNÝM ZPŮSOBEM VYUŽITÍ (RZV)

BI	BI	BYDLENÍ INDIVIDUÁLNÍ
BH		BYDLENÍ HROMADNÉ
RI	RI	REKREACE INDIVIDUÁLNÍ
RO		REKREACE NA ODDECHOVÝCH PLOCHÁCH
RH	RH	REKREACE HROMADNÁ
OV	OV	OBČANSKÉ VYBAVENÍ VEŘEJNÉ
OK	OK	OBČANSKÉ VYBAVENÍ KOMERČNÍ
OS	OS	OBČANSKÉ VYBAVENÍ SPORT
OH	OH	OBČANSKÉ VYBAVENÍ HŘBITOVY
OX		OBČANSKÉ VYBAVENÍ JINÉ
PU	PU	VEŘEJNÁ PROSTRANSTVÍ VŠEOBECNÁ
ZS	ZS	ZELEŇ SÍDELNÍ OSTATNÍ
ZK	ZK	ZELEŇ KRAJINNÁ
SU	SU	SMÍŠENÉ OBYTNÉ VŠEOBECNÉ
SV	SV	SMÍŠENÉ OBYTNÉ VENKOVSKÉ
SC	SC	SMÍŠENÉ OBYTNÉ CENTRÁLNÍ
DS	DS	DOPRAVA SILNIČNÍ
DX	DX	DOPRAVA JINÁ
TU	TU	TECHNICKÁ INFRASTRUKTURA VŠEOBECNÁ
TO	TO	NAKLÁDÁNÍ S ODPADY
VU	VU	VÝROBA VŠEOBECNÁ
VZ	VZ	VÝROBA ZEMĚDĚLSKÁ A LESNICKÁ
HU	HU	SMÍŠENÉ VÝROBNÍ VŠEOBECNÉ
WT		VODNÍ A VODNÍCH TOKŮ
AU		ZEMĚDĚLSKÉ VŠEOBECNÉ
LU	LU	LESNÍ VŠEOBECNÉ
NU	NU	PŘÍRODNÍ VŠEOBECNÉ
MU		SMÍŠENÉ KRAJINNÉ VŠEOBECNÉ

ZÁZNAM O ÚČINNOSTI

SPRÁVNÍ ORGÁN, KTERÝ ZMĚNU ÚZEMNÍHO PLÁNU VYDAL:	ZASTUPITELSTVO OBCE PROSTŘEDNÍ BEČVA
POŘADOVÉ ČÍSLO POSLEDNÍ ZMĚNY:	2
DATUM NABYTÍ ÚČINNOSTI ZMĚNY ÚZEMNÍHO PLÁNU:	
POŘIZOVATEL:	MĚSTSKÝ ÚŘAD ROŽNOV POD RADHOŠTĚM OBOR STRATEGICKÉHO ROZVOJE A PROJEKTŮ ODDĚLENÍ ÚZEMNÍHO PLÁNOVÁNÍ
JMÉNO A PŘÍJMENÍ:	ING. JANA PROCHÁZKOVÁ
FUNKCE:	SAMOSTATNÝ ODBORNÝ REFERENT ÚZEMNÍHO PLÁNOVÁNÍ
PODPIS: OPRÁVNĚNÁ OSOBA VÝKONU PŮSOBNOSTI OBCE	OTISK ÚŘEDNÍHO RAZÍTKA POŘIZOVATELE

KLAD VYKRESŮ

A

KLAD VYKRESŮ:

ZMĚNA Č. 2 ÚZEMNÍHO PLÁNU PROSTŘEDNÍ BEČVA S PRVKY REGULAČNÍHO PLÁNU

POŘIZOVATEL: MĚSTSKÝ ÚŘAD ROŽNOV POD RADHOŠTĚM
OBOR STRATEGICKÉHO ROZVOJE A PROJEKTŮ ODDĚLENÍ ÚZEMNÍHO PLÁNOVÁNÍ

ZPRACOVATEL:		OTISK ÚŘEDNÍHO RAZÍTKA
ING.ARCH. DITA KUNETKOVÁ		
KLAD PROJEKTANTŮ:		
ING.ARCH. JAROSLAV KUNETEK		
ZEMĚDĚLSKÝ PROJEKTANT - LESNÁRSTVÍ:		
ING.ARCH. DITA KUNETKOVÁ		
SEISMICKÝ PROJEKTANT SPECIALISTA - GEOPRAVA:		
ING. RUDOLF DREGAR		
ZEMĚDĚLSKÝ PROJEKTANT:		
VOJTĚCH EICHLER		
VEDOUCÍ:		

KOORDINAČNÍ VÝKRES

DATUM DOKONČENÍ	ČÍSLO ZAKÁZKY	MĚŘÍTKO	ČÍSLO VÝKRESU
09/2025	425-01-09/25	1:5 000	P4 1-2 A